

# JORNAL DA CAIXA DE SAUDE

## Nesta edição:

Perguntas frequentes	1
Perguntas frequentes	2
Novo Ortopedista na Caixa... Dr. Hugo	2
Teste ergométrico preparo agendamento	3
Auditoria Hospitalar e Home Care	3
Estrutura Organizacional	4
Corpo Clínico	4

- Marcação de Consultas 13) 3569-5361 e 3569-5358 (das 08H às 17H)
- Horário de Funcionamento: Segunda à Sexta, das 8:00 as 18:00
- Rua Frei Gaspar, 157, Centro - São Vicente/SP

### Atendimentos de emergência, cirurgias ou procedimentos hospitalares:

- Devem ser feitos em um dos hospitais credenciados.

### Urgências ou emergências:

- Basta levar sua carteirinha nos horários compatíveis do hospital, sem passar pela Caixa.

### Cirurgias ou procedimentos hospitalares:

- É necessário deixar o pedido para ser autorizado pela Auditoria Clínica.

## Quando podemos usar médicos internos e externos?

Primeiramente vamos definir que médico interno são todos aqueles que atendem dentro da instituição, ou seja, na Rua Frei Gaspar,157.

Estes médicos internos tem prioridade de atendimento caso existam similares externamente. Ex: Temos um cardiologista dentro da caixa e outro fora, a prioridade é marcar e passar com o interno. O externo só será autorizado mediante condições especiais analisadas pela nossa diretoria clínica (Dra. Vicentina).

Somente os oftalmologistas podem ser marcados sem autorização prévia.

Você escolhe um na relação e depois vem pegar a guia de atendimento aqui na Caixa.

Todos os demais médicos externos deverão ter um encaminhamento de um profissional médico aqui da caixa ou autorização da diretoria clínica.

De forma alguma você deve marcar consulta externa e ir sem a guia de atendimento.

Para ser autorizado lembrar que certos procedimentos demoram de 48 a 72hs.

Então não marque sem autorização prévia, evitando transtornos e aborrecimentos. Casos raros e



Ambulatório da Caixa de Saude. De São Vicente.. Frei Gaspar 157

excepcionais poderão ser avaliados mais rapidamente dependendo do parecer da diretoria clínica.



## Quem tem direito a utilizar a Caixa hoje?

Todos os funcionários estatutários da Prefeitura, Sesasv, Caixa, Câmara e Pensionistas, assim como seus respectivos dependentes até 18 anos.

Utilizando ou não a Caixa, o servidor sofre um desconto obrigatório de 3% do seu salário.

Antes da lei atual, puderam por meio de exclusão de ser agregados esposa ou marido,filhos ate 24 anos, pai, mãe, pagando-se mais 6% por agregado.

Essas pessoas não foram afetadas com a nova lei e o desconto para elas só terminará se os mesmos o desejarem

por meio de exclusão de dependente autorizado pelo titular.

Todos os dependentes que completarem 18 anos pela nova lei, deixam de fazer parte da Caixa a partir do dia de seu aniversário.



## Como marcar consultas para médicos internos + procedimentos internos?

Para marcar consultas internamente, é só comparecer na Caixa pessoalmente no horário das 8 as 17, no setor do Expediente. Outra forma é utilizando nossa central telefônica, que funciona de seg a sex das 8hs as 17hs.

Mantenha sempre seu telefone atualizado aqui no cadastro da Caixa, pois é através dele que poderemos remarcar sua consulta em caso de uma eventualidade e o médico não comparecer.

Estamos tendo uma falta por parte dos pacientes de cerca de 30% das consultas marcadas.

Por favor, se desistir da consulta, avise com antecedência para que possamos remarcar uma outra pessoa que estará precisando desse atendimento.

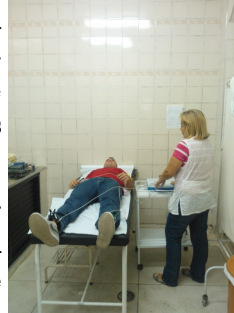

ECG—Eletrocardiograma

Central Telefônica: 3569-5358 e 3569-5361 das 08H as 17H

Comparecer no expediente: das 8H as 17H

Procedimentos realizados internamente:

ECG (eletrocardiograma);

Pequenas Cirurgias (dra Daniele);

Cauterização ginecológica;

Marcar procedimentos na Enfermaria

## Como utilizar um tratamento dentário na Caixa?

Primeiro devemos escolher um dentista conveniado na relação de odontologia. Acessamos pelo site ou consultamos na pasta de credenciados dentro da Caixa. Ligamos para o mesmo e marcamos a consulta. Nessa consulta o dentista fará o orçamento daquilo que a Caixa cobre e que deverá ser mostrado no dia da Perícia Odontológica para que possa o tratamento ser aprovado.

O que é coberto: limpeza, restauração, extração, rx, consulta. Procedi-

mentos não cobertos como coroa, prótese, canal, etc só podem ser feitos de forma particular, ficando a critério do dentista aplicar um desconto por ser um paciente da Caixa.

Perícia Odontológica:

Dr. Alexandre: Terças e Quartas, das 9H às 12H alexandre\_dentista

Dra Tarcilia: Segundas e Quintas, das 14:30H às 17Htarcilia

Não precisa marcar é só comparecer com o orçamento nesses horários.

**Perícia Odontológica com Dr Alexandre ou com a Dra Tarcília... Compareça com o orçamento nos horários de atendimento...**

Quando acabar o tratamento o paciente deverá comparecer na Perícia Final, para dar baixa no tratamento. O não comparecimento do mesmo ocasionará o bloqueamento temporário do paciente em tratamento.

## Atendimento ortopédico na caixa

A partir de 09/01/2014 , O Dr. Hugo Lorieri Coelho atenderá nas dependências dessa Caixa de Saúde no período da manhã, das 9:00 as 11:30.

Ele virá todas as sextas-feiras e os usuários já podem marcar consulta



Dr Rebouças... Ortopedista e Diretor Clínico

pela central telefônica. A Caixa já conta com outros ortopedistas, como o Dr. Rebouças, o Dr. Alexandre Quintela, o Dr. Robson e agora contará com mais um profissional nessa área de Ortopedia e Traumatologia.



Dr Alexandre Quintela.—Ortopedista



## Teste Ergométrico - Preparo e agendamento

Na Caixa de Saúde podemos agora realizar tal exame com o cardiologista dr Júlio. Quando o paciente for realizar o teste ergométrico na Caixa, deverá cumprir algumas exigências. São elas:

- Vir de bermuda ou legging;
- Vir de tênis;
- Trazer toalha pequena;
- Fazer uma refeição leve, 1 hora antes;

- Não fumar nas 2 horas anteriores ao exame;
- Trazer nome da medicação que utiliza.

Para agendar esse exame no Expediente, o paciente deverá apresentar um encaminhamento médico, geralmente pedido por um cardiologista ou clínico. O exame poderá ser realizado às sextas a partir das 8hs até as 16hs



## Auditoria Hospitalar

A Audimar, empresa contratada pela Caixa de Saúde de São Vicente, é responsável por uma parte muito importante de fiscalização e controle: a Auditoria Hospitalar.

A Auditoria Hospitalar tem como sua função conferir todos os gastos que foram ocasionados de internações e procedimentos nos hospitais e, além disso, busca, nesses gastos que foram relatados pelos hospitais, despesas desnecessárias ou com valores acima das tabelas vigentes.

Em caso de, na auditoria, forem encontrados gastos abusivos, é feito a glosa dos valores dos procedimentos e materiais, retornando para a Caixa valores que outrora ficavam por conta da cobrança unilateral dos hospitais



AUDIMAR  
CONSULTORIA EMPRESARIAL

**“ Hoje a Caixa de Saúde conta com o serviço da Audimar para uma auditoria hospitalar , a fim de manter os interesses financeiros de nossa instituição e uma cobrança correta de nossos conveniados no uso hospitalar”**

## Home Care

O Home Care é um serviço contratado pela Caixa de Saúde de São Vicente e disponibilizado aos seus pacientes que estão um bom tempo no hospital e que podem receber um mesmo tratamento em sua casa. Profissionais médicos são alocados pela empresa HQI, contratada pela Caixa de Saúde de São Vicente., para ofe-

recer Home Care aos nossos servidores necessitados.

O home-care consiste na adaptação e cuidado de tudo que é necessário para que o paciente que estava sendo tratado num hospital, comece a ser tratado em sua própria residência. O paciente, assim, ficará sob esses cuidados até que possa voltar a

ter sua vida normal, diminuindo custos e impedindo que o ambiente hospitalar interminável acabe o “escravizando” com uma alta mais difícil.



**ESTRUTURA ORGANIZACIONAL**

**Conselho Administrativo**

Presidente – Thiago Alves de Lima Rodrigues  
 Conselheiro – Ivan Daniel Amosti  
 Conselheiro – Wilson Verta  
 Conselheiro – Sylvio José Torres  
 Conselheiro – Robson Lopes Silva

**Conselho Fiscal**

Presidente – Domingos Lopes Santos Fº  
 Conselheiro – Andréia Aparecida Martins  
 Conselheiro – Miguel Pasquarelli Fº  
 Conselheiro – Roberto Fernandes  
 Conselheiro – Evandro Theodoro de Moraes

**Superintendência**

Superintendente – Dr. Hélio da Costa Marques

**Secretaria da Superintendência**

Secretária – Andréa Carla Bermudes Duran

**Diretoria Administrativa**

Diretora Administrativa – Vera Lúcia Rodrigues Duarte

**Diretoria Financeira**

Diretora – Maria Cristina Diniz Gonçalves  
 Estagiário – Calil Barbosa Felippelli

**Diretoria Clínica**

Dr. José Dias Rebouças Júnior – Diretor  
 Dr. Walter Melarato Júnior - Vice-diretor  
 Drª. Rosana Caldato Barbosa Rebouças – Auditoria da Diretoria

**Departamento de Patrimônio**

Auxiliar Administrativo – Eduardo Teruya

**Auditoria Médica Hospitalar**

Médico – Dr. Alcides Menacho Duran  
 Auditora – Rosana Caldato Barbosa Rebouças  
 Auxiliar Administrativo – Veraneide Alves Pimentel  
 Enfermeira – Rosemeire Pereira Barreto  
 Enfermeira – Selda Onofre Dantas Eleno  
 Estagiária – Helena Cristhina Silvino Ferreira  
 Estagiária – Mayra Lúcio Richter  
 Médica - Dra. Vicentina Portolesi – Revisora  
 Aprendiz – Aparecida Femanda do Espírito Santo

**Controladoria Geral**

Drª. Rosana Caldato Barbosa Rebouças

**Departamento de CPD**

Técnico em Informática – Elton Oliveira do Carmo  
 Auxiliar Administrativo – Marcos Roberto Maia Simões  
 Estagiário – Luiz Felipe Gonçalves Monteiro

**Tesouraria**

Técnico em Tesouraria – Andréia Aparecida Martins

**Departamento de RH**

Assistente Administrativo – Célia Maria Alves Ribas

**Faturamento**

Assistente Administrativo – Márcio Novaes Borges  
 Auxiliar Administrativo – Jurandir Rabotzke Pereira Filho  
 Auxiliar Administrativo – Espedito Luis da Silva  
 Auxiliar Administrativo – Joana D'Arc Espinheiro de Lima

**Enfermaria**

Enfermeira – Elena Viglair  
 Auxiliar de Enfermagem – Simone Almeida Campos  
 Auxiliar de Enfermagem – Liliane Aparecida Dias  
 Auxiliar de Enfermagem – Leni Azevedo Soares  
 Auxiliar de Enfermagem - Jaqueline Sabino da Silva  
 Estagiária – Maria Zélia do Nascimento  
 Estagiária – Bianca Cristina Ferreira da Silva

**Expediente**

Auxiliar Administrativo – Márcio Alberto Higa  
 Auxiliar Administrativo – Lígia Aparecida Ghiraldi  
 Auxiliar Administrativo – Ana Márcia de Carvalho  
 Estagiária – Joice de Deus Germâno  
 Aprendiz – Letícia de Campos Silva

**Recepção**

Auxiliar Administrativo – Samara Garrote Vasconcellos  
 Auxiliar Administrativo – Rubens Gomes  
 Auxiliar Administrativo – Maria Helena Muller Alves  
 Auxiliar Administrativa - Juliana Rodrigues de M. Fernandes  
 Estagiário – Gabriel Silva dos Santos  
 Estagiário – Felipe Trindade Medina  
 Aprendiz – Addressa Silva Teixeira  
 Aprendiz – Thais Ap. De Oliveira Romão  
 Aprendiz – Andreza S. da Silva Andrade  
 Aprendiz – Camila dos Santos  
 Aprendiz – Lídia Dantas Cruz

**Limpeza (AC Serviços)**

Aux de Serviços Gerais – Renilda Melo Costa Ferreira  
 Aux de Serviços Gerais – Aline Maria de Oliveira  
 Aux de Serviços Gerais – Evanilde Oliveira  
 Serviços Gerais – Augusto Rodrigues de Souza

**Em 2015 a Caixa conta com o respectivo corpo clínico:**

**ORTOPEDIA E TRAUMATOLOGIA:**

Dr. Hugo Lorieri Coelho  
 Dr. Robson Martins Tavares  
 Dr. Alexandre Americano Quintela  
 Dr. José Dias Rebouças



**CARDIOLOGIA:**

Dr. Júlio Kreling –>Teste ergométrico  
 Dr. Alberto Bedulatti Cardoso  
 Dr. Luiz Fernando de Barros Souza  
 Dra. Susete Aparecida Ramos Dal Secco  
 Dra. Rosecleide Menezes dos Santos Vitorini



**PSIQUIATRIA:**

Dra. Jade Mendonça Sczufka Ribeiro

**INFECTOLOGIA INFANTIL:**

Dra. Lilian Harding

**CLÍNICO GERAL:**

Dra. Larissa Pereira Quintela  
 Dra. Maysa da Costa Ramos Margário  
 Dra. Regina Aparecida Menezes Pereira Pitta  
 Dr. Haroldo Fábio Genaro  
 Dr. Alberto Bedulatti Cardoso



**PSICOLOGIA :**

Dr. Fernando de Oliveira

**PSICOLOGIA INFANTIL:**

Dr. Paulo Roberto de Matos

**REUMATOLOGIA:**

Dr. Caio Brandão  
 Dr. Amarildo Benedito Gomes da Silva  
 Dra. Daniela Rosa



**DERMATOLOGIA:**

Dra. Giok Im Liauw  
 Dra. Danielle Cangussu

**FONOAUDIOLOGIA:**

Dra. Elma Sobral de Goes  
 Dra. Carla Santos Gomiero



**GASTROENTEROLOGIA:**

Dr. Dilmar de Castro

**GINECOLOGIA:**

Dr. Ivan Daniel Amosti  
 Dr. Antônio José Orsi Faleiros  
 Dra. Maria Angélica da Silva Almeida  
 Dr. Antônio José Saraiva  
 Dra. Roze Irene Sampaio Barreto

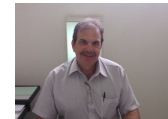

**NEUROLOGIA:**

Dr. Nilton Luiz Branco

**NUTRIÇÃO:**

Dra. Jussara Pandolfi Bueno de Souza



**OTORRINOLARINGOLOGIA:**

Dra. Ana Letícia Albino  
 Dr. Mateus Cannarella  
 Dra. Claudia Ottoiani Galli



**PEDIATRIA:**

Dr. Jaime Edson Andrade de Mendonça  
 Dra. Vicentina Portolesi Gonçalves

**PERÍCIA ODONTOLÓGICA:**

Dr. Alexandre Dall Acqua  
 Dra. Tarcília O. Abilheira de Castro

**PNEUMOLOGIA:**

Dra. Patrícia Lopes do Prado

**PROCTOLOGIA:**

Dr. Haroldo Fábio Genaro  
**PROFILAXIA ODONTOLÓGICA INFANTIL (LIMPEZA):**

Dra. Cecília de Avila Rando Ruas

**UROLOGIA:**

Dr. Laércio Jeronymo Silva  
 Dr. Walter Antônio Melarato Jr.



Dr. Hélio da Costa Marques >Superintendente da Caixa

